

MODULES

- COMPTABILITE GENERALE
- COMPTABILITE ANALYTIQUE
- TEXTES OHADA / SYSCOA
- ETATS FINANCIERS
- LIASSES FISCALES
- BONS D'ENGAGEMENT
- GEST DE CABINET JURIDIQUES
- PAYE GENERALE
- PAYE ANALYTIQUE
- POINTAGE HORAIRE
- GESTION DES RESSOURCES HUMAINES**
- DECLARATION ANNUELLE DES SALAIRES
- CONVENTIONS COLLECTIVES
- GESTION DES ACHATS
- GESTION DES VENTES
- POINTS DE VENTES
- SMARTSTOCK
- FABRICATION / PEINTURE
- GESTION DES PÊCHERIES
- GESTION HABILLEMENT
- GESTION DU PORTE-FEUILLE D'AFFAIRES
- GESTION DES CARTES TEL
- GESTION DE PARC
- GESTION DES O.T.
- GESTION DES LOCATIONS
- EXPLOITATION FORESTIERE
- NEGOCE BOIS
- USINE / DEROLAGE
- USINE / BOIS DEBITES
- USINE / PLAQUAGE
- CONSULTATIONS MEDICALES
- HOSPITALISATION
- PHARMACIE
- LABORATOIRE MEDICAL
- GESTION DES ECOLES
- GESTION DES TEMPS
- GESTION TRANSITAIRES
- GESTION PABX
- GESTION IMMOBILIERE
- GESTION DES STES DE CREDITS
- GESTION PMU
- PEGASE SERVEUR
- GESTION HOTELLIERE
- GESTION RESTAURATION

Menu d'un agent

- * Tous types *
- Accident
- Affectation - Mutation - Définition Poste
- Attestation
- Avertissement
- Certificat
- Condamnation
- Contrat
- Correspondance
- Diplôme
- Distinction
- Dotation en mobiliers
- Dotation en équipements
- Enfants à charge
- Félicitation
- Notation - Evaluation
- Pers. à prév.
- Procédure
- Qualification : Expérience professionnelle
- Qualification : Formation initiale
- Qualification : Formation sécurité
- Qualification : Niveau scolaire
- Renouvellement doc.
- Rémunération et indemnités
- Sanction
- Stage
- Suspension
- Visites médicales

Courriers automatiques

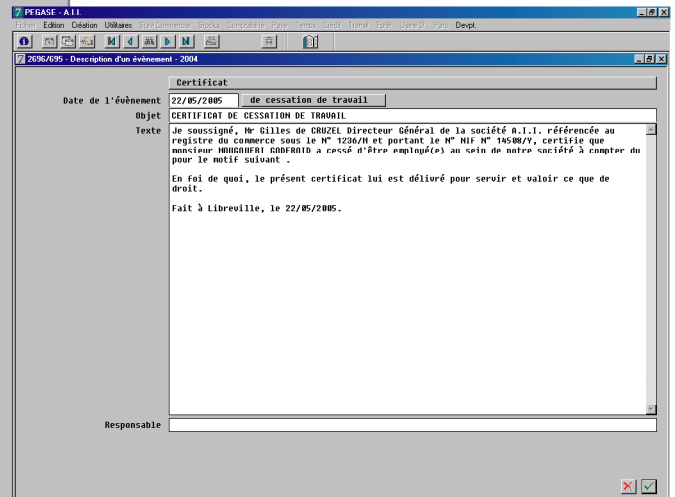

Visites médicales

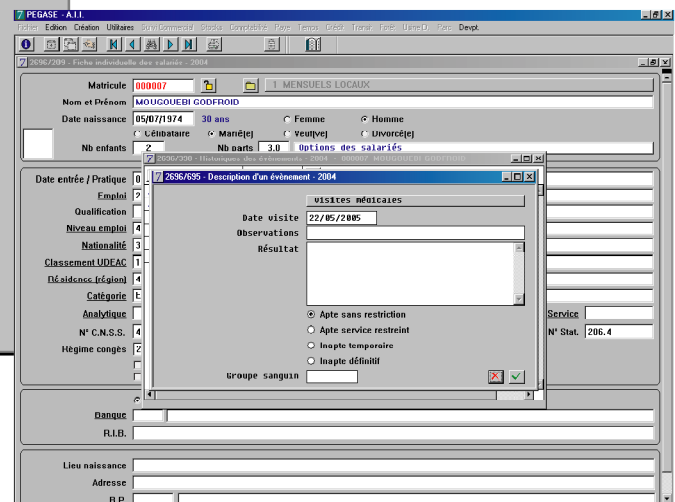

Formation initiale

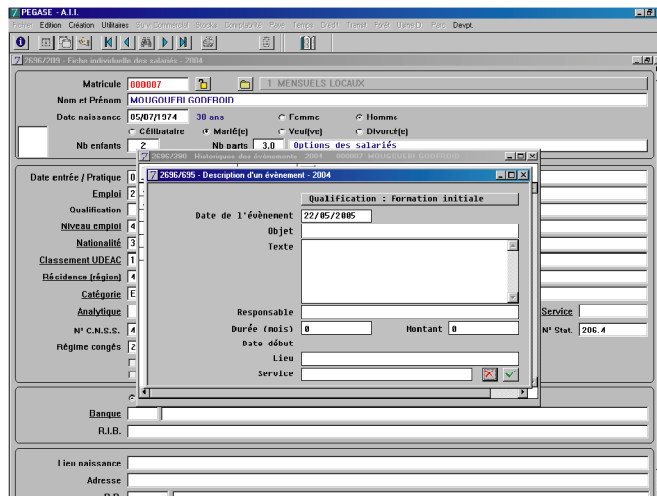

MODULES

- COMPTABILITE GENERALE
- COMPTABILITE ANALYTIQUE
- TEXTES OHADA / SYSCOA
- ETATS FINANCIERS
- LIASSES FISCALES
- BONS D'ENGAGEMENT
- GEST DE CABINET JURIDIQUES
- PAYE GENERALE
- PAYE ANALYTIQUE
- POINTAGE HORAIRE
- GESTION DES RESSOURCES HUMAINES**
- DECLARATION ANNUELLE DES SALAIRES
- CONVENTIONS COLLECTIVES
- GESTION DES ACHATS
- GESTION DES VENTES
- POINTS DE VENTES
- SMARTSTOCK
- FABRICATION / PEINTURE
- GESTION DES PÊCHERIES
- GESTION HABILLEMENT
- GESTION DU PORTE-FEUILLE D'AFFAIRES
- GESTION DES CARTES TEL
- GESTION DE PARC
- GESTION DES O.T.
- GESTION DES LOCATIONS
- EXPLOITATION FORESTIERE
- NEGOCE BOIS
- USINE / DEROULAGE
- USINE / BOIS DEBITES
- USINE / PLAQUAGE
- CONSULTATIONS MEDICALES
- HOSPITALISATION
- PHARMACIE
- LABORATOIRE MEDICAL
- GESTION DES ECOLES
- GESTION DES TEMPS
- GESTION TRANSITAIRES
- GESTION PABX
- GESTION IMMOBILIERE
- GESTION DES STES DE CREDITS
- GESTION PMU
- PEGASE SERVEUR
- GESTION HOTELIERE
- GESTION RESTAURATION

FONCTIONNALITES PRINCIPALES

● Gestion des évènements extra-payé suivants :

- Accidents
- Affectations
- Mutations
- Attestation
- Avertissement
- Certificats
- Correspondance
- Diplôme
- Distinctions
- Dotations (mobilier)
- Dotations en équipement
- Sanctions
- Enfants à charge
- Félicitations
- Notations
- Evaluations
- Personnes à prévenir
- Suspensions
- Licenciement
- Qualifications professionnelle initiales
- sécurité
- Niveau scolaire
- Etat civil
- Renouvellements documentation
- Visites médicales
- Gestion des attestations et des certifications automatiques
- Gestion du plan de carrière d'un agent
- Gestion des dotations à un agent

● Gestion des impressions :

- Renouvellement des documents officiels (cartes de séjour, passeports...)
- Carte de travail (badge)
- Répartition par tranches d'age
- Répartition des effectifs par analytiques ou services
- Curriculum vitae
- Evolution des rémunérations
- Récapitulatifs des enfants

VOTRE DISTRIBUTEUR

Configuration minimale conseillée

PC	MACINTOSH
PENTIUM III, 800 Mhz	IMAC
128 Mo RAM	128 Mo RAM
Disque Dur 10 Go	Disque dur 10 Go
Moniteur 15 " SVGA 800x600	Moniteur 15 " SVGA 800x600
Windows XP, 2000, ME	MAC OS 6, 7, 8, ou 9